

Validar familias en Inventarios

La riqueza de análisis que proporcionan las familias de Proscái, ha planteado la necesidad de **asegurar que TODOS los productos sean clasificados**, para garantizar la utilidad que proporciona esta característica.

De forma tradicional, cuando se registra un nuevo producto “nace” con la fecha del día y no solicita la clasificación del mismo (familias).

Catálogo de productos

Acciones		Catálogo de productos	
Almacenes		Código	U99916
Alta CT		Descripción	Producto de prueba
Bloquear		Unidad	<input type="checkbox"/> PZ <input checked="" type="checkbox"/> PZ PIEZA
Clasificar		Familia	
Descr. ext.		<input type="checkbox"/> Color y talla	<input type="checkbox"/> Foto
% Descuentos clis		<input checked="" type="radio"/> M.P.	<input type="radio"/> P.T.
% Descuentos prv		<input type="radio"/> Juego	<input type="radio"/> Ensamble
Otros		<input type="radio"/> Servicio	<input type="radio"/> Gasto POS
Especificaciones		<input type="radio"/> Prepack	
Foto			
Inv. CT			
Precios			
SKUs			
Prepacks			
Compras/Prod			
Altemos			
Componentes			
Especific. Cal			
Implosión			
Lotes			
UEPS / PEPS			
Características			
		Precios de Venta	
		Moneda	
		Precio 1	100.0000
		Precio 2	0.0000
		Precio 3	0.0000
		Costos	
		Moneda	
		Promedio 4	0.0000
		Ultimo 5	0.0000
		Anterior 6	0.0000
		Advalorem	0.00
		Cuentas / Info. Almacen	
		Mínimo	0
		Máximo	0
		Máximo ini.	0
		Localización	
		EAN	
		UPC	
		Cta. Primaria	1106001
		Cta. Sec.	4101001
		Cta. Costo vts	
		Desv. Std.	
		Acumulados	
		Ultima Compra	31/12/1900
		Venta	31/12/1900
		Asignado/WMS	0.00 0.00
		Confirmado	0.0000
		Pedido/Cot	0.00 0
		Ordenado/Cot	0.00 0
		Stock actual	0.0000
		Anterior	0.0000
		Acumulado	0.0000
		Anterior	0.00
		Acumulado	0.00
		Stk. pzas	0
		Alta	04/11/2015
		Baja	31/12/1900
		Vta 6s	0
		Dias Inv.	0
		VEOL	0

Ahora en Proscái existe la posibilidad de **“forzar” que se clasifique al producto** (vía un parámetro especial), ya que “nacerá” con status de Baja.

Si no se asignan las familias en el momento (mínimo las que usted determine como indispensables), el producto permanecerá con el mismo status de Baja y no podrá ser utilizado.

A través del valor asignado al parámetro especial, podrá indicar la familia o familias que requiere **INDISPENSABLES** mínimamente para clasificar el producto.

Configuración

Para forzar que todo producto nuevo sea clasificado se requiere que registre un **parámetro especial** cuyo valor serán las familias mínimas indispensables para su registro.

Parámetro especial	Valor
VALIDA_FAMILIAS_INV	# o letra de las familias requeridas

Para este ejemplo quedó de la siguiente forma las familias: **1 2 3 y A.**

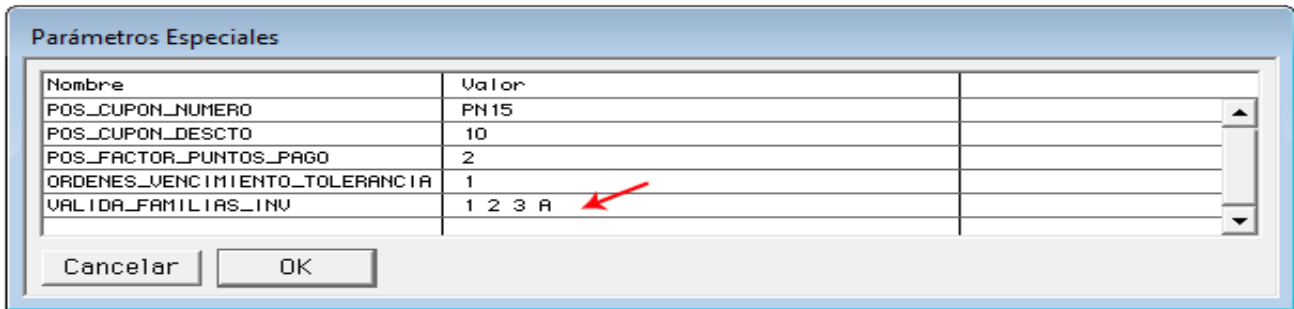

NOTA:

Es importante que revise la seguridad del botón Bloquear, del módulo de inventarios, para evitar que “brinquen” este paso sin clasificar el producto.

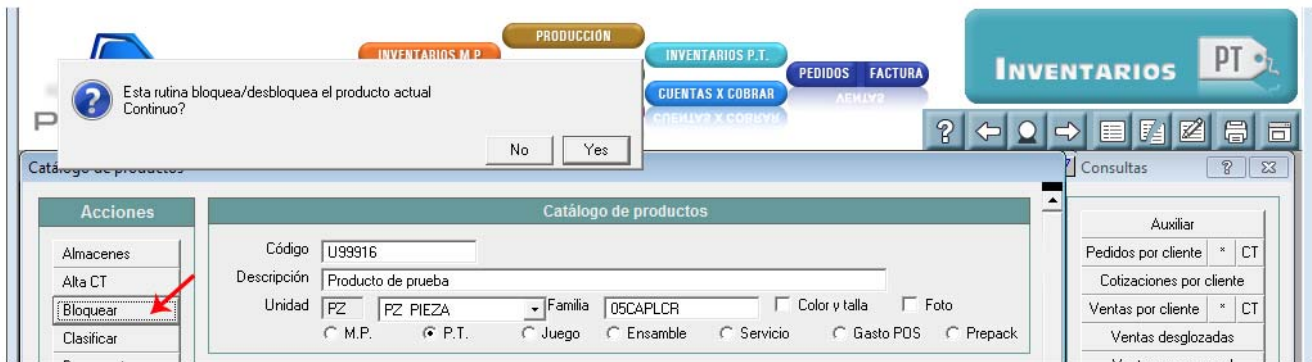

Procedimiento

Al momento de dar de alta un nuevo producto, este aparece con las fechas de **Alta y Baja** al día de hoy, iguales.

Catálogo de productos

Acciones

- Almacenes
- Alta CT
- Bloquear
- Clasificar
- Descr. ext.
- % Descuentos clis
- % Descuentos prv
- Otros
- Especificaciones
- Foto
- Inv. CT
- Precios
- SKUs
- Prepacks

Compras/Prod

- Alternos
- Componentes
- Especific. Cal
- Implosión
- Lotes
- UEPS / PEPS
- Características

Catálogo de productos

Código: U99916
 Descripción: Producto de prueba
 Unidad: PZ | PZ PIEZA | Familia: | Color y talla: | Foto:

M.P. P.T. Juego Ensamble Servicio Gasto POS Prepack

Precios de Venta		Moneda
Precio 1	100.0000	0
Precio 2	0.0000	0
Precio 3	0.0000	0

Costos		Moneda
Promedio 4	0.0000	
Ultimo 5	0.0000	
Anterior 6	0.0000	0
Advalorem	0.00	

Cuentas / Info. Almacen

Mínimo: 0 Máximo: 0 Máximo ini.: 0
 Localización:
 EAN:
 UPC:
 Cta. Primaria: 1106001 Cta. Sec.: 4101001
 Cta. Costo vts: Desv Std:

Acumulados

Ultima Compra: 31/12/1900
 Venta: 31/12/1900
 Asignado/WMS: 0.00 0.00
 Confirmado: 0.000
 Pedido/Cot: 0.00 0
 Ordenado/Cot: 0.00 0
 Stock actual: 0.000
 Anterior: 0.000
 Acumulado: 0.000
 Anterior: 0.00
 Acumulado: 0.00
 Stk. pzas: 0
 Alta: 04/11/2015
 Baja: 04/11/2015

Vta 6s: 0 Dias Inv.: 0 VEQL: 0

Si quisiera por ejemplo realizar una factura el sistema le indica que no puede utilizar ese producto.

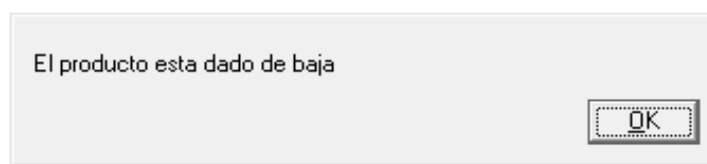

Incluso, al momento de buscar el producto aparece marcado en rojo, como una forma de indicar su status.

Encuentra producto

Código: U999 Descripción: ||

Código	Descr	Stock	Alms
U99901	CAJA PRUEBA	233.000	
U99916	Producto de prueba	0.000	

1

Familias Seleccionar Familias OK Cancelar

Si clasificara el producto asignando otras familias, el sistema le enviará un mensaje indicando cuáles familias son las necesarias para “activar” el producto.

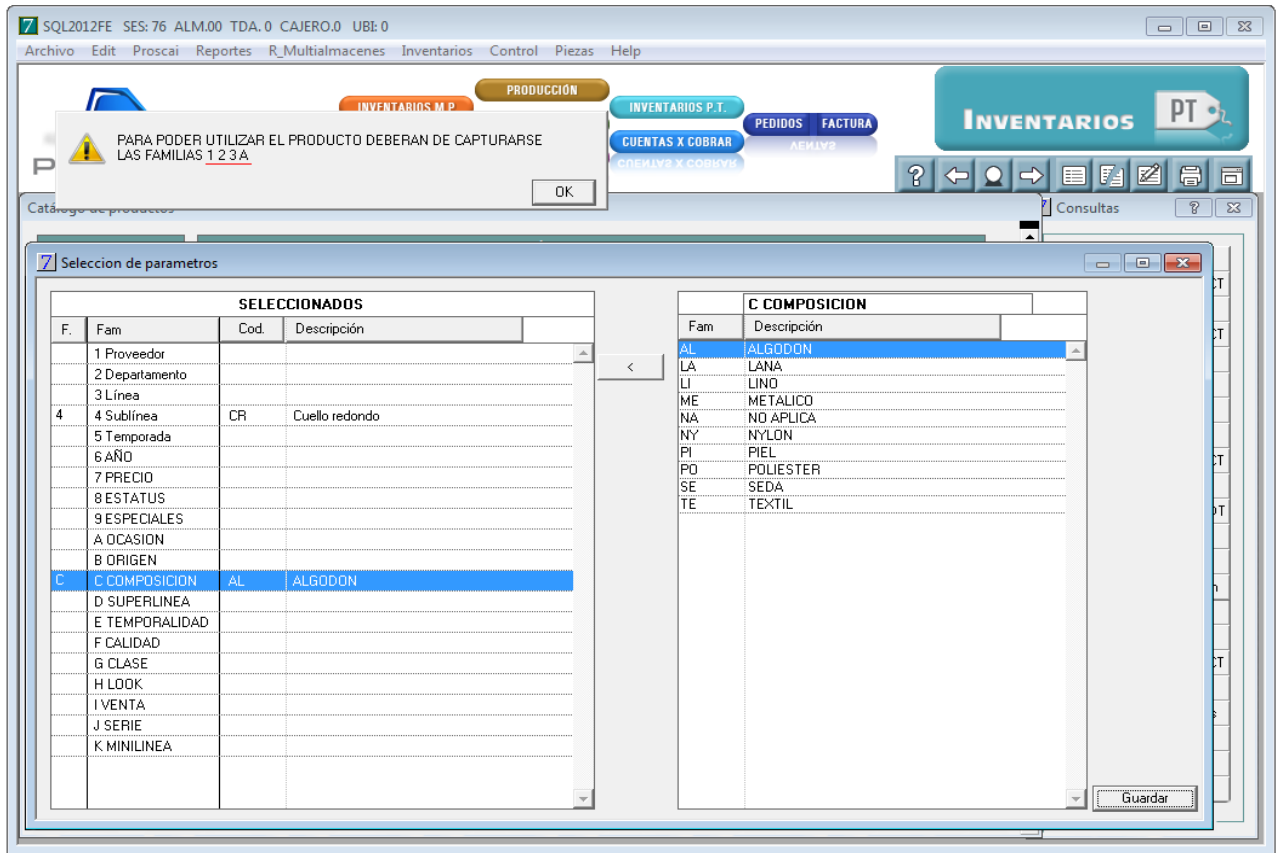

Solo hasta que se clasifique el producto, con las familias indicadas, el producto queda activo para su utilización.

The screenshot shows a window titled "Selección de parámetros" with two main tables. The left table, "SELECCIONADOS", lists various parameters with their codes and descriptions. The right table, "A OCASION", lists specific options for the "A OCASION" parameter.

F.	Fam	Cod.	Descripción
1	1 Proveedor	03	HENRID
2	2 Departamento	CA	CABALLERO
3	3 Línea	CA	CAMISA
4	4 Sublínea	CR	Cuello redondo
5	5 Temporada		
6	6 AÑO		
7	7 PRECIO		
8	8 ESTATUS		
9	9 ESPECIALES		
A	A OCASION	V	VESTIR
B	B ORIGEN		
C	C COMPOSICION	AL	ALGODON
D	D SUPERLINEA		
E	E TEMPORALIDAD		
F	F CALIDAD		
G	G CLASE		
H	H LOOK		
I	I VENTA		
J	J SERIE		
K	K MINILINEA		

Fam	Descripción
C	CASUAL
D	DEPORTIVO
O	DIARIO
S	DORMIR
V	VESTIR
Y	PLAYA

A "Guardar" button is located at the bottom right of the window.

La fecha de Baja del producto se modifica, dejando el producto activo para trabajar de forma normal.

The screenshot shows the "Catálogo de productos" window. The main area displays product information for "Producto de prueba" with code "U99916". The "Acciones" sidebar on the left includes options like "Almacenes", "Alta CT", "Bloquear", "Clasificar", "Descr. ext.", "Descuentos clis", "Descuentos prv", "Otros", "Especificaciones", "Foto", "Inv. CT", "Precios", "SKUs", and "Prepacks". The "Compras/Prod" sidebar includes "Alternos", "Componentes", "Específic. Cal", "Implosión", "Lotes", "UEPS / PEPS", and "Características".

The main product details include:

- Código: U99916
- Descripción: Producto de prueba
- Unidad: PZ (selected), PZ PIEZA
- Familia: 05CAPLCR
- Options: M.P., P.T. (selected), Juego, Ensamble, Servicio, Gasto POS, Prepack

The "Precios de Venta" section shows:

Precio	Moneda
Precio 1: 100.0000	0
Precio 2: 0.0000	0
Precio 3: 0.0000	0

The "Costos" section shows:

Costo	Moneda
Promedio 4: 0.0000	
Ultimo 5: 0.0000	
Anterior 6: 0.0000	0
Advalorem: 0.00	

The "Cuentas / Info. Almacen" section shows:

- Mínimo: 0, Máximo: 0, Máximo ini.: 0
- Localización: [empty]
- EAN: 4
- UPC: [empty]
- Cta. Primaria: 1106001, Cta. Sec.: 4101001
- Cta. Costo vts: [empty], Desv. Std.: [empty]

The "Acumulados" section shows various inventory metrics:

Ultima Compra	31/12/1900
Venta	31/12/1900
Asignado/WMS	0.00 / 0.00
Confirmado	0.000
Pedido/Cot	0.00 / 0
Ordenado/Cot	0.00 / 0
Stock actual	0.000
Anterior	0.000
Acumulado	0.000
Anterior	0.00
Acumulado	0.00
Stk. pzas	0
Alta	05/11/2015
Baja	31/12/1900

A red arrow points to the "Baja" date field. At the bottom, there are fields for "Vta Gs", "Dias Inv.", and "VEOL", all showing 0.