

Cargar descuento a monedero electrónico en POS

Ahora Proscái incorpora la mecánica de utilizar las tarjetas de monedero electrónico para ser cargadas con un porcentaje de descuento que ofrezca a sus clientes, muy útil especialmente para días de promociones, permitiendo que se mantenga una cercanía con el cliente brindándole un valor agregado.

El cliente realiza el pago completo del ticket y posterior a ello se deposita el porcentaje de descuento (que usted determina) en la tarjeta del monedero electrónico que posteriormente será recibido como forma de pago.

Recuerde que las tarjetas de monedero electrónico pueden ser cargadas cuantas veces lo desee.



Configuración

1. Vaya al módulo **Datos Generales**.
2. En la ventana Datos de la empresa, busque el botón **Parámetros especiales** y haga clic sobre él.
3. Registre los siguientes 2 parámetros especiales:

POS_DESCUENTO_EN_MONEDERO con valor 1, y

POS_%_EN_MONEDERO, con valor "xx" donde xx corresponde al porcentaje de descuento que desee otorgar.

Nombre	Valor
SKU_PED_FAC_CLIS	3*
POS_REDONDEO	0
1%_FACTURA	B
1%_RECEPCION	R
1%_COMENTARIO	2
SIP_CUBI_PREGUNTA	0
POS_DESCUENTO_EN_MONEDERO	1
POS_%_EN_MONEDERO	15

4. Oprima **OK**.
5. Vaya al módulo **Inventarios**.
6. En el módulo Inventarios identifique o genere sus tarjetas de Regalo A@A.

x	Numero	Fecha	Desde	Hasta	Importe I.	Saldo	Cliente	Nvo	Doc	Doc fecha	Docto cxc	Fecha cxc
5		31/03/2009			0.00	0.00		1				
6		31/03/2009			600.00	500.00		0				
7		31/03/2009			0.00	0.00		0				
8		31/03/2009			0.00	280.00		0				
9		31/03/2009			0.00	643.00		0				
10		31/03/2009			0.00	162.00		0				
11		15/05/2009			0.00	1,260.00		0				
12		15/05/2009			0.00	0.00		0				
13		15/05/2009			0.00	495.00		0				
14		15/05/2009			0.00	246.50		0				
15		15/05/2009			0.00	150.00		0				
16		15/05/2009			0.00	120.00		0				
17		15/05/2009			0.00	85.00		0				
18		15/05/2009			0.00	0.00		0				
A20		14/02/2011			0.00	50.00		1				
R21		14/02/2011			0.00	80.00		0				
R22		14/02/2011			0.00	0.00		1				
R23		14/02/2011			0.00	0.00		1				
R24		14/02/2011			0.00	0.00		1				
R25		14/02/2011			0.00	0.00		1				
R26		14/02/2011			0.00	0.00		1				
R27		14/02/2011			0.00	0.00		1				
R28		14/02/2011			0.00	0.00		1				
R29		14/02/2011			0.00	0.00		1				

Para este ejemplo se va usar la tarjeta A22 que se encuentra disponible.

7. Vaya a punto de venta y genere un ticket.

The screenshot shows the POS system interface for 'Tienda.01 Cajero C11 MEXICO CENTRO'. The main window displays a list of items for sale:

Código	Descripción	Cantidad	Precio	%Dto	Importe
	FALDA CON ELASTICO ROSA 14	0.000	0.0000		
U33312OLI14	PANTALON 100% ALGODON MOD. E	1.00	320.00	0.00	320.00
U44408FUE14	BLUSA CUELLO RUSO MULTICOLO	1.00	120.00	0.00	120.00
U33302ROJ06	PLAYERA BLOQUE DE COLORES R	1.00	150.00	0.00	150.00
U11117NEGCH	PANTALON POL / ALG RECTO NEGF	1.00	230.00	0.00	230.00
U44402ROS14	FALDA CON ELASTICO ROSA 14	1.00	125.00	0.00	125.00
		0.00	0.00	0.00	0.00

A payment window is open, showing the following details:

- Nombre: [Empty]
- Dir: [Empty]
- Cd. Edo: [Empty]
- C.P.: [Empty]
- RFC: [Empty]
- Obs: [Empty]
- Tarjeta: [Empty] Vig: [Empty] Aut: [Empty]

Payment methods and amounts:

- Efectivo: 0.00
- Dólares: 0.00
- BMX/INT: 0.00
- TB 6 S/A: 0.00
- AMEX/INT: 0.00
- APARTADO: 0.00
- VALES: 0.00
- TAMEX: 0.00
- CxC: 0.00
- Cambio: 0.00
- Puntos Acu: 120.00
- L.C.: 0.00
- T.C.: 11.00
- Saldo: 0.00
- Saldo USD: 0.00

Summary of the sale:

Pagos	Saldo	Cambio	Piezas	Subtotal	Desc.%	IEPS	IVA%	Total VENTA
0.00	945.00	0.00	5.00	814.66	0.00		16	945.00

The total sale amount is 945.00. The interface includes a 'PAGO' section with buttons for Efectivo (F1), Dólares (F2), TB 6 S/A (F3), Apartado (F4), \$rellena (F5), CXC (F6), Nombre (F7), and Regresar (F9).

Observe que los productos traen su precio normal y se cobra de forma completa.

Al momento de oprimir OK, el sistema envía una ventana en la cual debe registrar el número de la tarjeta de regalo, donde abonará el descuento que está otorgando al cliente.

8. Registre el número de su tarjeta de regalo.

The screenshot shows the POS system interface for 'Tienda.01 Cajero C11 MEXICO CENTRO'. The main window displays the same list of items as in the previous screenshot. A 'VALE' dialog box is open, prompting the user to enter the gift card number:

VALE
NUMERO | A22
OK Cancelar

The summary of the sale is updated to reflect the gift card discount:

Pagos	Saldo	Cambio	Piezas	Subtotal	Desc.%	IEPS	IVA%	Total VENTA
945.00	0.00	0.00	5.00	814.66	0.00		16	945.00

The interface includes a 'TICKETS' section with buttons for Nueva venta (F1), Cancelar (F2), Cambiar cliente (F3), Ticket a factura (F4), Clasificar (F5), Negados (F6), Comentarios (F7), Fast (F8), and Menu POS (F9).

Para este ejemplo será A22.

9. Oprima OK.

El sistema cargará en la tarjeta el descuento otorgado que registró en Parámetros especiales.

El 15% de 945.00 = 141.75

10. Genere un nuevo ticket y utilice esa tarjeta de regalo para realizar el pago.

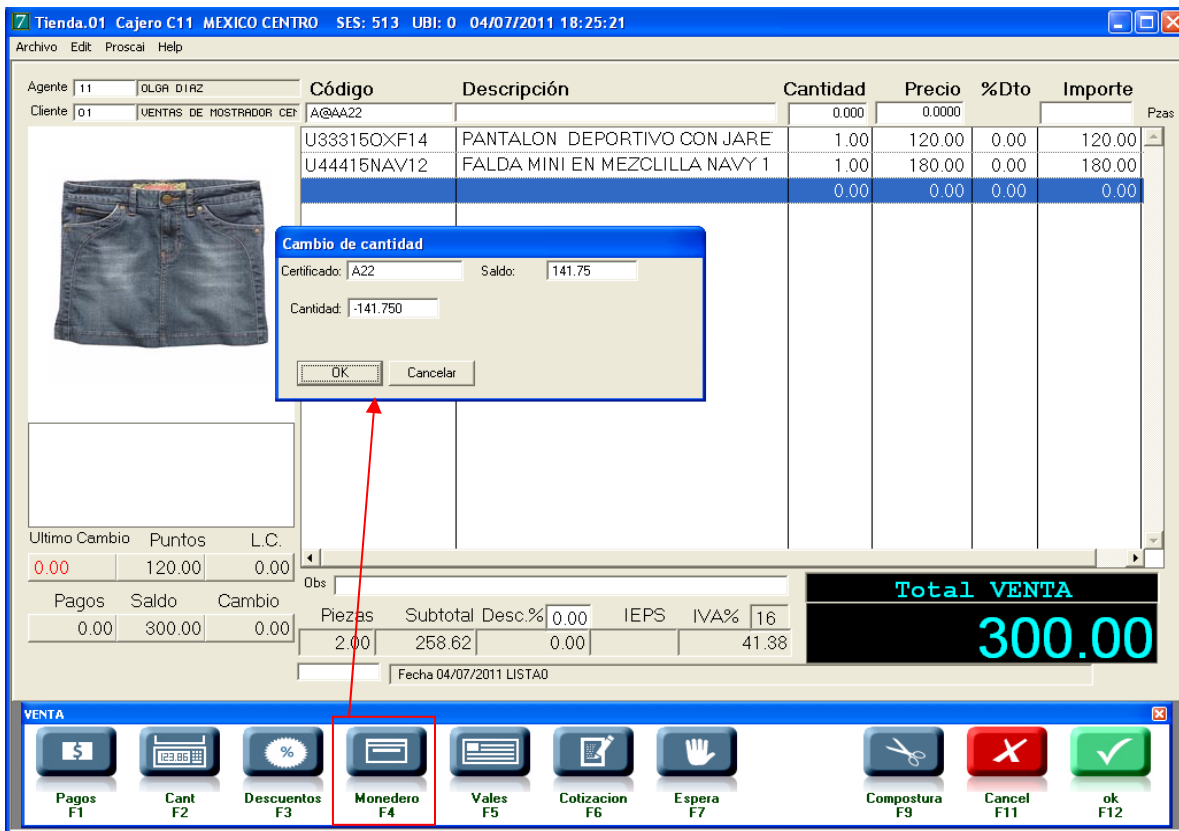

Si es necesario, pague la diferencia. El sistema le otorgará nuevamente un porcentaje de descuento que puede cargar a la misma tarjeta.

NOTA: Para cuando modifique el porcentaje del descuento o desee desactivar esta mecánica, es necesario que cierre de forma completa su Proscái y vuelva a entrar (no basta con reiniciar el sistema).